ANAIS DO
I SEMINÁRIO DE ARQUEOLOGIA DE SOBRADINHO - BA



DIFERENTES TIPOS DE SÍTIOS ARQUEOLÓGICOS IDENTIFICADOS NA BAHIA

Celito Kestering

2014

I Seminário de Arqueologia de Sobradinho - BA

Realização

Universidade Federal do Vale do São Francisco
Instituto Júlio Cesar Mello de Oliveira
Prefeitura Municipal de Sobradinho
Fundação SOS São Francisco
Geração Energisa

Organização
Celito Kestering
Ducilene Soares Silva Kestering
Alvandyr Bezerra

Apoio
Dilza Pereira
Valdelice Almeida
Ana Dilsa Moreira
Tiago Lima de Melo
Clea Canturil da Silva
Janaína Alves Batista
Itamar Souza Ribeiro
Manoel Carlos da Silva
Renata Xavier Monteiro
Marilane Maria da Costa
Mayc-Yan Farias de Souza
Simone de Macedo Sousa
Cristiellen de Jesus Barros
Flávia dos Santos de Sousa
Lidiane dos Santos Pereira
Maria Auxiliadora de Jesus
Antônio Libano de Amorim
Rosângela Grangeiro Vieira
Concília Rodrigues de Souza
Manoel Ferreira dos Santos
Geane Cristina Alves da Silva
Mille Anne Tolentino Pereira
Vanderlito Evangelista de Souza
Elke Cristina Marcula de Oliveira
Selma Regina Carvalho Sá Castro
Rosemeire de Jesus Barros Souza
Claudeci Vieira de Araújo Marinho
Francisca Bezerra de Lima Queiroz
Rosângela Ferreira dos Santos Brito
Sílvia Cristina Cardoso Sampaio e Silva
Ferliane Souza de Menezes Nascimento

Agradecimentos
Luiz Vicente Berti Torres Sanjuan
Maysa Maria Torres Sanjuan

ISSN: 2447-1496

ANAIS DO I SEMINÁRIO DE ARQUEOLOGIA DE SOBRADINHO - BA



Fundação SOS São Francisco
Avenida Paulo Afonso, Nº 1
Quadra 1 – Vila São Francisco
Sobradinho – BA - CEP: 48.925-000

SUMÁRIO

PROGRAMAÇÃO 4

APRESENTAÇÃO 5

BENVINDO AO UNIVERSO DA ARQUEOLOGIA 6

01 **Apresentação do Programa de Diagnóstico, Prospecção e Salvamento Arqueológico no Parque Eólico Sobradinho Ltda ..**..... 11
Celito Kestering e Alvandyr Bezerra

02 **Princípios básicos da Arqueologia: cultura material, sítios arqueológicos; cronologias; o trabalho do arqueólogo** 45
Alvandyr Bezerra

03 **Diferentes Tipos de Sítios Arqueológicos Identificados na Bahia** .....
Celito Kestering 93

04 **Sítios Rupestres – características, tipologias e diferentes exemplos na Bahia** .....
Celito Kestering e Alvandyr Bezerra 104

05 **Patrimônio Arqueológico: preservação e educação patrimonial** .....
Celito Kestering e Alvandyr Bezerra 119

06 **Trabalhos de Arqueologia no Parque Eólico Sobradinho: Diagnóstico (Relatório); Prospecção (Relatório) e Salvamento** .....
Celito Kestering e Alvandyr Bezerra 131

07 **Estágio atual das pesquisas Arqueológicas: Projeto de Laboratórios e Museu da SOSSF**
Celito Kestering e Alvandyr Bezerra 174

ANEXOS 177

DIFERENTES TIPOS DE SÍTIOS ARQUEOLÓGICOS IDENTIFICADOS NA BAHIA



Celito Kestering[1]

RESUMO

Apresentam-se diferentes sítios arqueológicos identificados nos municípios de Sobradinho e Sento Sé, no extremo norte do estado da Bahia onde existem muitos sítios arqueológicos históricos e pré-históricos. Na lista dos sítios históricos, destacam-se as minas do povoado de Cabeludas e os engenhos de açúcar que, segundo informações orais, datam do século XVIII. No rol dos sítios arqueológicos pré-históricos predominam os de pintura e gravura rupestre. Há, também, sítios com artefatos da indústria lítica, cerâmica e faiança, principalmente nas margens próximas dos riachos tributários do Rio São Francisco.

Palavras Chaves: Sítio Arqueológico. História. Pintura rupestre. Gravura Rupestre. Sento Sé – BA.

[1] Licenciado em Filosofia, com habilitação em Psicologia e Sociologia pela Universidade do Sul de Santa Catarina - UNISUL (1974); bacharel em Agronomia pela Faculdade de Agronomia do Médio São Francisco – FAMESF (1980); mestre em História (2001) e doutor em Arqueologia (2007) pela Universidade Federal de Pernambuco – UFPE; Professor adjunto 4 na Universidade Federal do Vale do São Francisco e Tutor do grupo PET – Arqueologia / UNIVASF; Presidente da Fundação SOS São Francisco. E-mail: celito.kestering@gmail.com

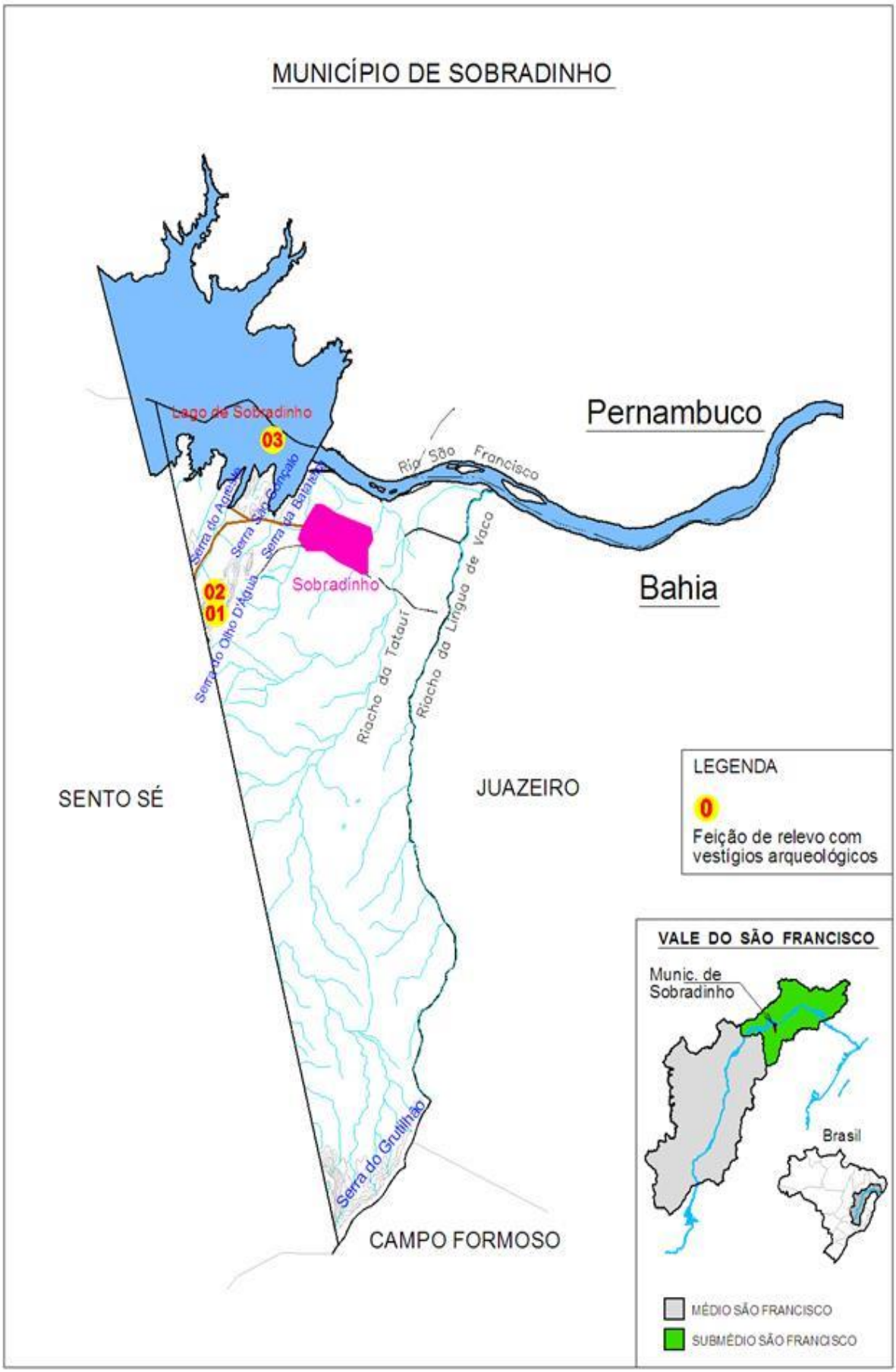
MUNICÍPIO DE SOBRADINHO
Lago de Sobradinho
03
Pernambuco
Rio São Francisco
Serra do Agreste
Serra São Gonçalo
Serra da Barriguda
Sobradinho
02
01
Bahia
Serra do Olho D'Água
Riacho da Tatauí
Riacho da Língua de Vaca
SENTO SÉ
JUAZEIRO
LEGENDA
0
Feição de relevo com vestígios arqueológicos
VALE DO SÃO FRANCISCO
Munic. de Sobradinho
Brasil
MÉDIO SÃO FRANCISCO
SUBMÉDIO SÃO FRANCISCO
Serra do Grutilhão
CAMPO FORMOSO

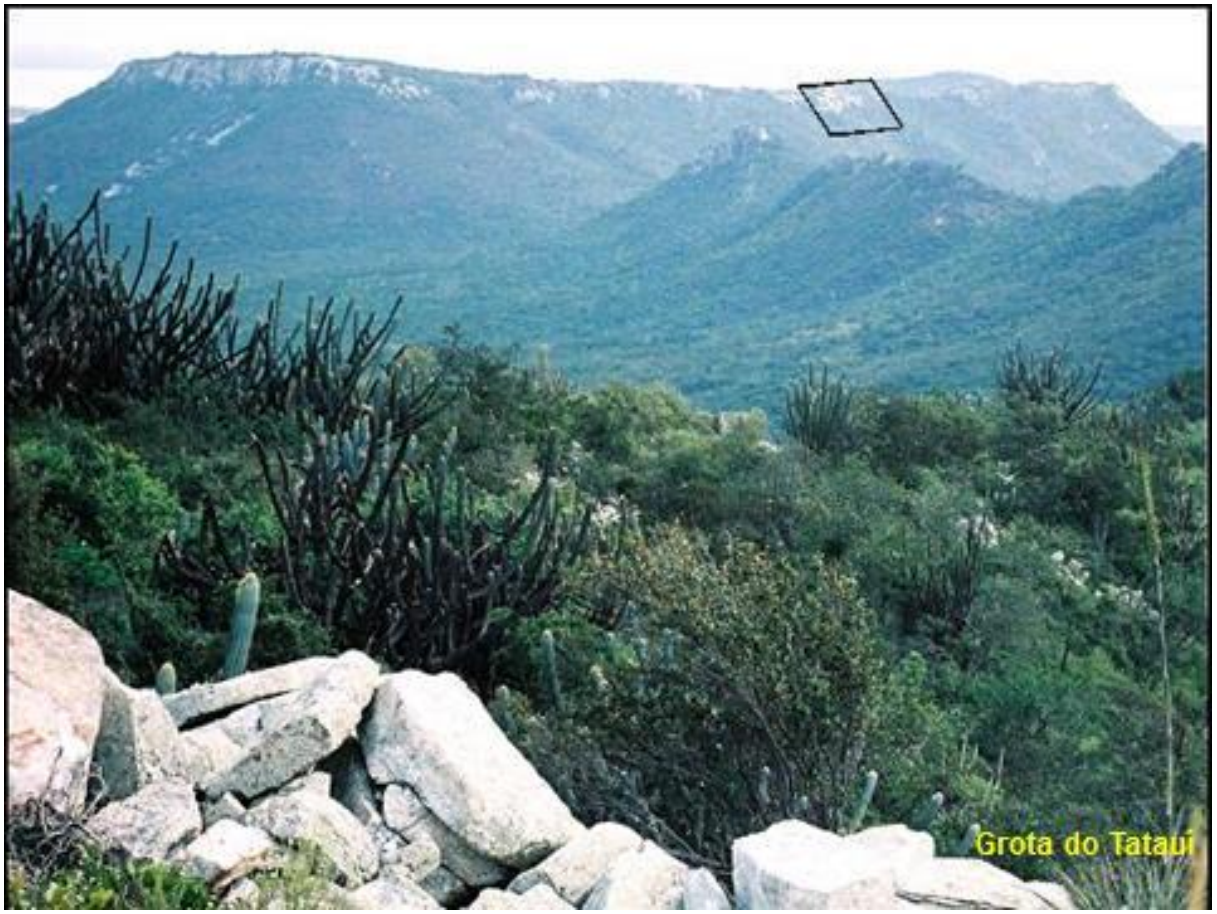
Grota do Tatauí

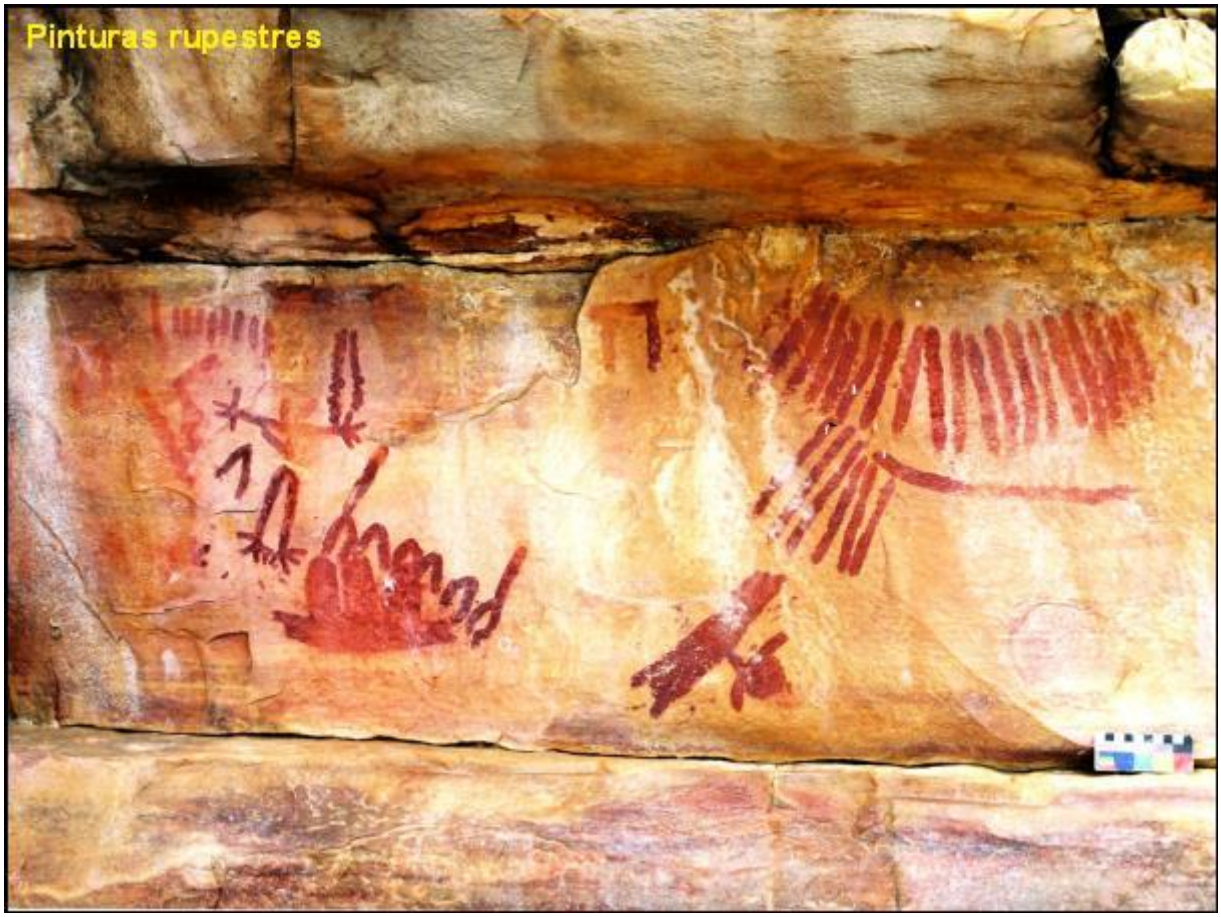
Pinturas rupestres


Grota do Olho D'Água


IFRAO
Pinturas rupestres


Sítio Cerâmico
Aluvião da Juacema
1
2
3
4
© 2009 MapLink/Tele Atlas
Image © 2009 DigitalGlobe
Google

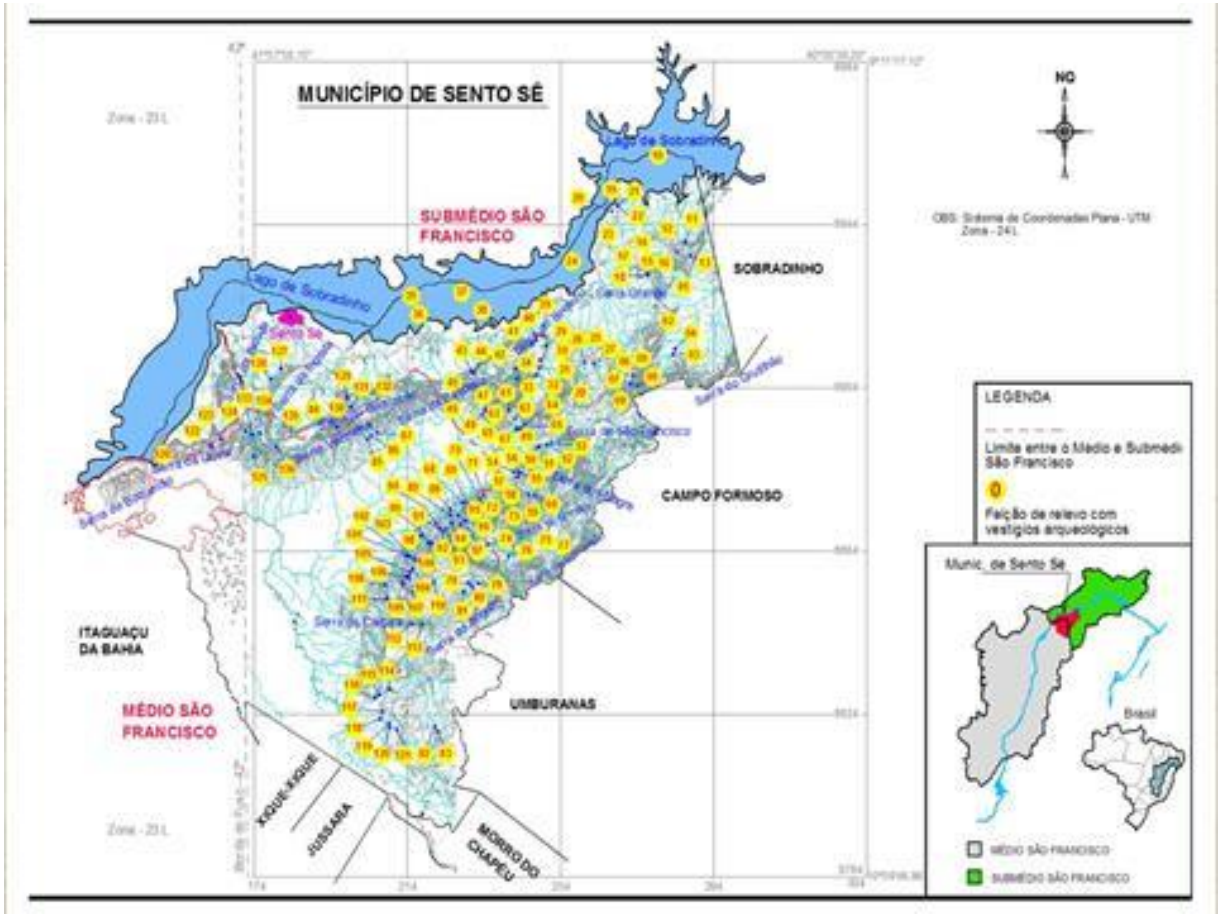
MUNICÍPIO DE SENTO SÉ
SUBMÉDIO SÃO FRANCISCO
MÉDIO SÃO FRANCISCO
SOBRADINHO
CAMPO FORMOSO
UMBURANAS
ITAGUAÇU DA BAHIA
XIQUE-XIQUE
JUSSARA
MORRO DO CHAPÉU
Lago de Sobradinho
Rio São Francisco
NO
LEGENDA
Limite entre o Médio e Submédio São Francisco
Faição de relevo com vestígios arqueológicos
Munic. de Sento Sé
Brasil
MÉDIO SÃO FRANCISCO
SUBMÉDIO SÃO FRANCISCO


Serrote do São João


Pintura rupestre




Terraço de São João


Fragmento de faiança


Boqueirão da Serra da Caixa


Fragmentos de cerâmica


Gravura rupestre


Mina da Cabeluda


Mina da Cabeluda


Grota do Brejo dos Paes


Moendas